



集まれ！ 2月生まれキッズ

お誕生日を迎える町内在住で就学前のお子さんの写真を募集しています。
 下記のあて先へメール又は郵送してください。
 ○お子さんの写真(なるべくデータで)
 ○お子さんの氏名・ふりがな・住所・生年月日・年齢
 ○保護者の氏名・連絡先(電話番号)
 photo@town.kamikawa.saitama.jp または〒367-0292 植竹909 役場総合政策課
 締切 1月13日(金)[必着] ※応募多数の場合抽選、写真は返却不可



スマホで
簡単送信♪



おさない ひより
小山内 柊和 ちゃん
1歳 (八日市)



まちだ ゆきは
町田 雪羽 ちゃん
3歳 (植竹)



ももた はるみち
百田 陽道 ちゃん
1歳 (渡瀬)



もちつき さやか
望月 彩禾 ちゃん
1歳 (八日市)



のがみ りつき
野上 律月 ちゃん
5歳 (四軒在家)

子育て相談窓口だより

問合せ 子育て相談窓口
☎ 0495-74-0205
FAX 0495-77-2117

お正月遊び

お正月は、昔ながらの伝統的な遊びがあります。お正月の遊びは、子どもが楽しめることはもちろん、子どもの感覚機能を育てる遊びがたくさんあります。今では人が集まる機会が減りましたが、家族で楽しむことができるので、ぜひこの機会にお家で「お正月遊び」を取り入れてみるのはいかがでしょうか？

羽つき

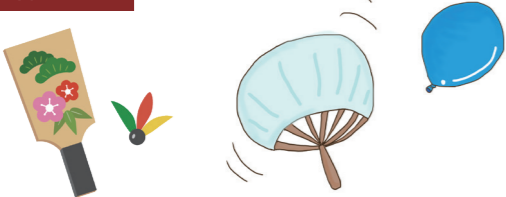

羽つきは2人が羽子板を使い、羽を打ち合う遊びです。相手を打ち負かすのではなく長く続けることがよいとするルールです。羽子板の代わりにうちわと風船を使うと小さな子どもでも遊びやすくなります。羽子板に羽を当てる一連の動作は目と体をつかい、物と自分の距離感をつかみながら、身体の動きをコントロールする力がつきます。

かるた・すごろく

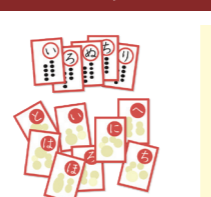

かるたやすごろくは、子どもから大人まで一緒に遊ぶことができます。楽しみながら自然と、ひらがなに興味をもつきっかけになったり、記憶力や集中力を高めると言われています。

福笑い

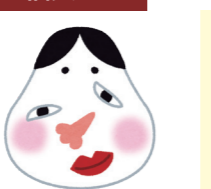

目隠しをして、顔の輪郭がかかれた紙の上に、目や鼻などのパーツを並べ、出来上がった顔の面白さを楽しむ遊びです。手の感触と、記憶力を使います。想像力も刺激されます。

子育て

問合せ：子育て相談窓口 ☎ 0495-74-0205 FAX 0495-77-2117

項目	日時	場所	内容・その他
にこにこ相談日 ～妊婦さんから 子育て相談～	水曜日に実施 (詳細は裏表紙「くらしのカレンダー」をご覧ください) 午前9時30分～11時30分	保健センター	妊娠中のことや、お子さんに関することをご相談ください。お子さんの身長・体重の計測も行っています。※電話等でお申込みください。
パクパク離乳食	1月12日(木) 午前10時～正午	保健センター	時短・カンタン・楽しく離乳食作りをします。 (対象:令和4年6月～9月生まれ)
なっちゃん広場	1月23日(月) 午前10時～11時	就業改善センター 2階	フィットネス、赤ちゃんの喜ぶ声かけ、抱っこ等、 幸せ膨らむコミュニケーションプログラムです。 (対象:1歳までの親子)
療育相談	お子さんの健やかな成長を応援するため理学療法士・作業療法士・言語聴覚士による相談を行っています。「言葉が遅い」「発音が不明瞭」「なかなか歩かない」など発育・発達面の心配ごとがある方は、子育て相談窓口へご連絡ください。		

項目	対象	日時	内容・その他
1歳6か月健康診査	令和3年6月～8月生まれ	1月30日(月) 受付時間:対象者に通知	身体測定、内科診察、歯科診察、育児相談、歯みがき相談など
2歳歯科検診	令和2年8月～10月生まれ		身体測定、歯科診察、育児相談、歯みがき相談など
3歳健康診査	令和元年9月～11月生まれ	2月10日(金) 受付時間:対象者に通知	身体測定、内科診察、歯科診察、育児相談、歯みがき相談など

※該当児には、案内通知を郵送します。通知が届かない場合は、上記子育て相談窓口までお問合せください。

◆全国共通救急電話相談ダイヤル(24時間365日対応)

急な病気やけがに関して、相談員(看護師)が医療機関を受診すべきかどうかなどをアドバイスします。相談者の年齢は問いません。
 ☎#7119
 ☎048-824-4199(IP電話などの場合)
 ※☎#7000(大人の救急電話相談)と☎#8000(小児救急電話相談)も今までどおりご利用できます。

◆救急車を呼ぶほどではないけれど

救急車を呼ばなくても病院等へ行くことが出来る場合、そんな時の医療機関の情報をご案内します。
 ☎0495-24-1119(24時間対応)
 児玉郡市広域消防本部

◆休日急患診療所(内科系疾患)[本庄市児玉郡医師会]

本庄市保健センター(本庄市民文化会館となり)内で、内科系で比較的症状が軽く、入院が必要ない方の診療を行います。
 ☎0495-23-3322
 ※診療以外に関するお問い合わせ・電話相談はご遠慮ください。
 診療日 日曜日・休日・年末年始(12/30～1/3)
 平日木曜日夜間
 時間 午前9時～正午、午後1時～4時、午後7時～10時
 ※平日木曜日夜間は、午後8時～10時
 ※健康保険証を持参してください。
 ※夜間の診療は午後9時45分までに受付をしてください。

◆新型コロナウイルス感染症県民サポートセンター

☎0570-783-770(土日祝日も含め24時間受付)
 FAX048-830-4808(埼玉県保健医療政策課内)

◆在宅当番医療機関(午前中のみ)

月日	医療機関名	☎0495
1月8日(日)	千田医院	76-0041
1月9日(月・祝)	昭和産婦人科	22-2025
1月15日(日)	高山整形外科	22-3245
1月22日(日)	辻クリニック	35-1116
1月29日(日)	田所医院	22-3445
2月5日(日)	寺坂医院	22-3343
2月11日(土・祝)	中沢皮膚科	22-1112
2月12日(日)	中村外科医院	21-6211

※当番医は変更になる場合がありますので、確認してからおでかけください。