

集まれ！ 8月生まれキッズ

お誕生日を迎える小学校就学前のお子さんの写真を募集しています。
 ○お子さんの写真(なるべくデータで) ○保護者の氏名・連絡先(電話番号)
 ○お子さんの氏名・ふりがな・住所・生年月日・年齢
 下記のあて先へメール又は郵送してください。※応募多数の場合抽選、写真は返却できません
 メール photo@town.kamikawa.saitama.jp
 郵送 〒367-0292 植竹909 神川町役場 総合政策課
 締切 7月10日(金)[必着]

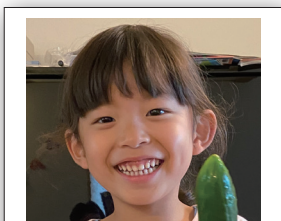

よしだ さえ
吉田 沙絵 ちゃん
6歳 (熊野堂)

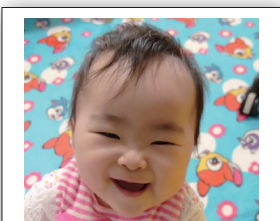

かない りな
金井 桜奈 ちゃん
1歳 (植竹)

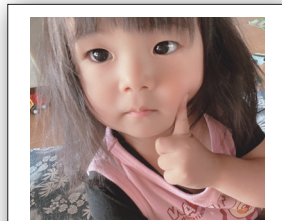

たかやま ひまり ちゃん
2歳 (八日市)



たかすか いさみ
高須賀 勇海 ちゃん
5歳 (熊野堂)

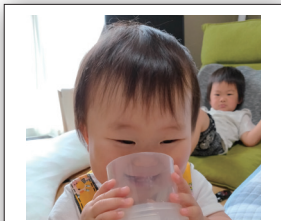

ほそい ちなつ
細井 千夏 ちゃん
1歳 (渡瀬)

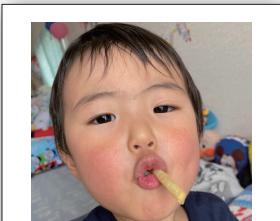

さかきぼら みつき
榊原 光希 ちゃん
3歳 (肥土)



よもだ さつき
四方田 彩月 ちゃん
3歳 (上阿久原)

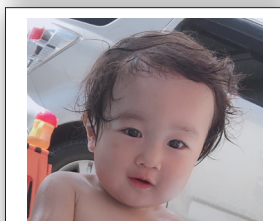

まつもと しがく
松本 芽久 ちゃん
2歳 (二ノ宮)

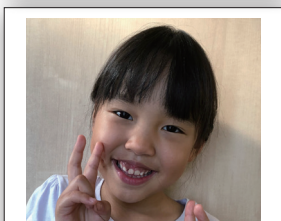

あざみ ひまり ちゃん
浅見 ひまり ちゃん
6歳 (肥土)



ひろせ こうのすけ
廣瀬 煌之介 ちゃん
2歳 (植竹)

子育て相談窓口だより

問合せ 子育て相談窓口
☎0495-74-0205
FAX 0495-77-2117



今月の内容は「室内遊び～寝室編～」です！



どの子もおうちの方との触れ合いを求めています、その気持ちには波があります。赤ちゃんが泣いているときや、機嫌が悪いときは無理に遊ばずにその気持ちにしっかりと寄り添ってあげましょう。赤ちゃんの心が育つことにつながります。別の場面で機嫌の良いときに改めて誘ってみましょう。

①シーツブランコ



シーツの端を大人がしっかり持って、ゆっくりと左右に、頭が安定した状態で優しく揺らしましょう。

※赤ちゃんは頭が重く頭を支える筋肉が弱い
ため、強く速く揺さぶられると脳に損傷を
受ける危険がありますので注意しましょう。

②布団の山サーキット



布団や枕で山を作ったり、橋を作って、ハイハイ競争してみるのも楽しそうですね。不安定な布団をよじ登るのは、全身の運動になります。

※頭を布団に付けたら「疲れたからおしまい」の合図です。

③飛行機ビューン



仰向けに寝た胸の上に乗せて、ビューンと飛行機遊び。慣れてきたら、ママの足の上に乗せてみて。色々な感覚が育ちます。

子育て

問合せ：子育て相談窓口 ☎0495-74-0205 FAX 0495-77-2117

項目	日時	場所	内容・その他
にこにこ相談日 ～妊婦さんから 子育て相談～	毎週水曜日 午前9時20分～11時20分 ※電話等でお申込みください。	保健センター	妊娠中のことや、お子さんに関することをご相談ください。お子さんの身長・体重の計測も行っています。

療育相談
お子さんの健やかな成長を応援するため理学療法士・作業療法士・言語聴覚士による相談を行っています。「言葉が遅い」「発音が不明瞭」「なかなか歩かない」など発育・発達面の心配ごとがある方は、子育て相談窓口へご連絡ください。

項目	対象	日時	内容・その他
3歳健康診査	平成28年12月～ 平成29年3月生まれ	7月22日(水) 午後1時～1時30分受付	身体測定、尿検査、内科診察、歯科診察、育児相談、歯みがき相談など
2歳歯科検診	平成30年2月～4月生まれ	7月29日(水) 午後1時～1時30分受付	身体測定、歯科診察、育児相談、歯みがき相談、栄養相談など
1歳健康診査	令和元年6月～8月生まれ	8月7日(金) 午後1時～1時30分受付	身体測定、内科診察、育児相談、歯みがき相談、栄養相談など

※該当児には、案内通知を郵送します。通知が届かない場合は、保健センターまでお問合せください。

「オンライン子育て相談」はじめました

子育て相談窓口では、ビデオ会議アプリ「Zoom」を利用した「オンライン子育て相談」をはじめました。詳しくは、町ホームページをご覧ください。

【問合せ】子育て相談窓口

☎0495-74-0205 FAX0495-77-2117



神川 オンライン子育て相談

◆全国共通救急電話相談ダイヤル(24時間365日対応)

急な病気やけがに関して、相談員(看護師)が医療機関を受診すべきかどうかなどをアドバイスします。相談者の年齢は問いません。

☎#7119

☎048-824-4199 (IP電話などの場合)

※☎#7000(大人の救急電話相談)と☎#8000(小児救急電話相談)も今までどおりご利用できます。

◆救急車を呼ぶほどではないけれど

救急車を呼ばなくても病院等へ行くことが出来る場合、そんな時の医療機関の情報をご案内します。

☎0495-24-1119 (24時間対応)

児玉郡市広域消防本部

◆在宅当番医療機関(午前中のみ)

月日	医療機関名	☎0495
7月5日(日)	西澤 整形外科	35-1116
7月12日(日)	根岸 医院	72-0071
7月19日(日)	服部クリニック	24-4671
7月23日(木・祝)	春山 眼科 医院	21-2160
7月24日(金・祝)	ヒグチクリニック	25-5300
7月26日(日)	たにかわ眼科クリニック本庄早稲田の杜	24-1121
8月2日(日)	本庄駅前病院(堀川病院)	22-2163
8月9日(日)	松本産婦人科 医院	24-3377
8月10日(月・祝)	森田 整形外科クリニック	23-1610

※当番医は変更になる場合がありますので、確認してからおかけください。

◆休日急患診療所(内科系疾患)[本庄市児玉郡医師会]

本庄市保健センター(本庄市民文化会館となり)内で、内科系で比較的症状が軽く、入院の必要がない方の診療を行います。

☎0495-23-3322

※診療以外に関するお問い合わせ・電話相談はご遠慮ください。

診療日 日曜日・休日・年末年始(12/30～1/3)
平日木曜日夜間

時間 午前9時～正午、午後1時～4時、午後7時～10時

※平日木曜日夜間は、午後8時～10時

※健康保険証を持参してください。

※夜間の診療は午後9時45分までに受付をしてください。